

REFLEXIONES FEMINISTAS EN TORNO A LA ECONOMÍA Y LA(S) CRISIS

Astrid Agenjo
astridagenjo@gmail.com

Estructura:

- I. **ECONOMÍA FEMINISTA: tres movimientos clave:**
 1. Cuestionar los límites de lo que se entiende por “economía”
 2. Desvelar la importancia clave de las relaciones de género
 3. Construir conocimiento y acción transformadores de las desigualdades

- II. **LECTURAS FEMINISTAS EN TORNO A LA(S) CRISIS**

- III. **Transiciones ecosociales: LA SOSTENIBILIDAD DE LA VIDA EN EL CENTRO**

1. Cuestionar los límites de la “economía”... ¿Objetiva, verdadera y universal?

Todo conocimiento está situado y es político:

ESTO INFLUYE SOBRE:

- ✓ Qué problemas estudiar
- ✓ Cómo se aceptan las teorías y las explicaciones → ¿Sup → Modelos → Teorías?
- ✓ Cómo valorar los resultados → ej. ¿es bueno el crecimiento?

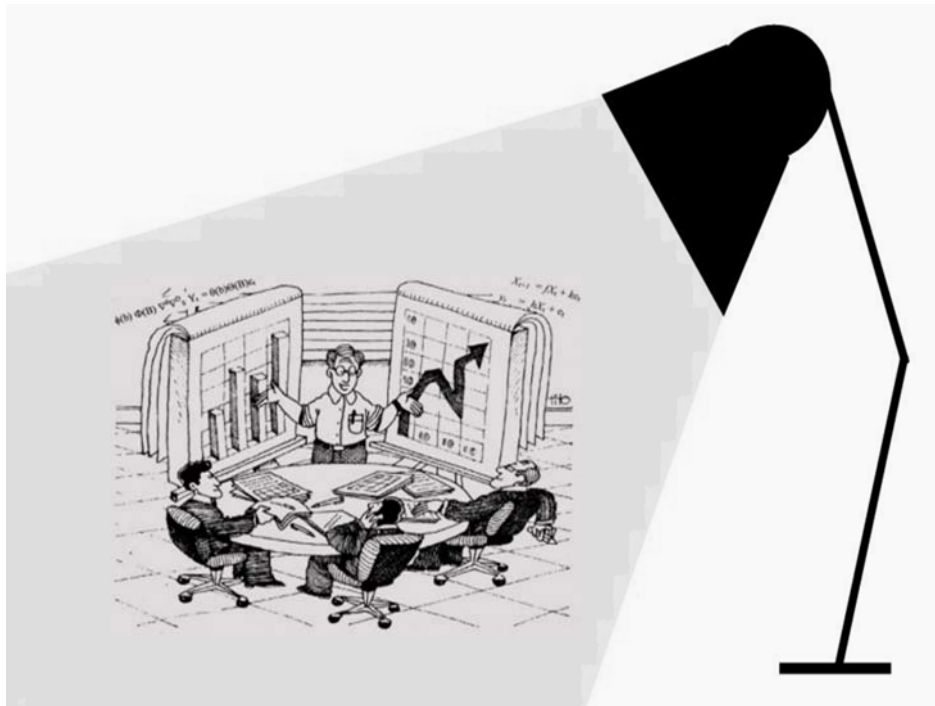

La economía es una construcción social, plagada de sesgos reflejo de relaciones de poder:

- ✓ Mercantilista/productivista
- ✓ Clasista
- ✓ Etnocéntrica
- ✓ Androcéntrica

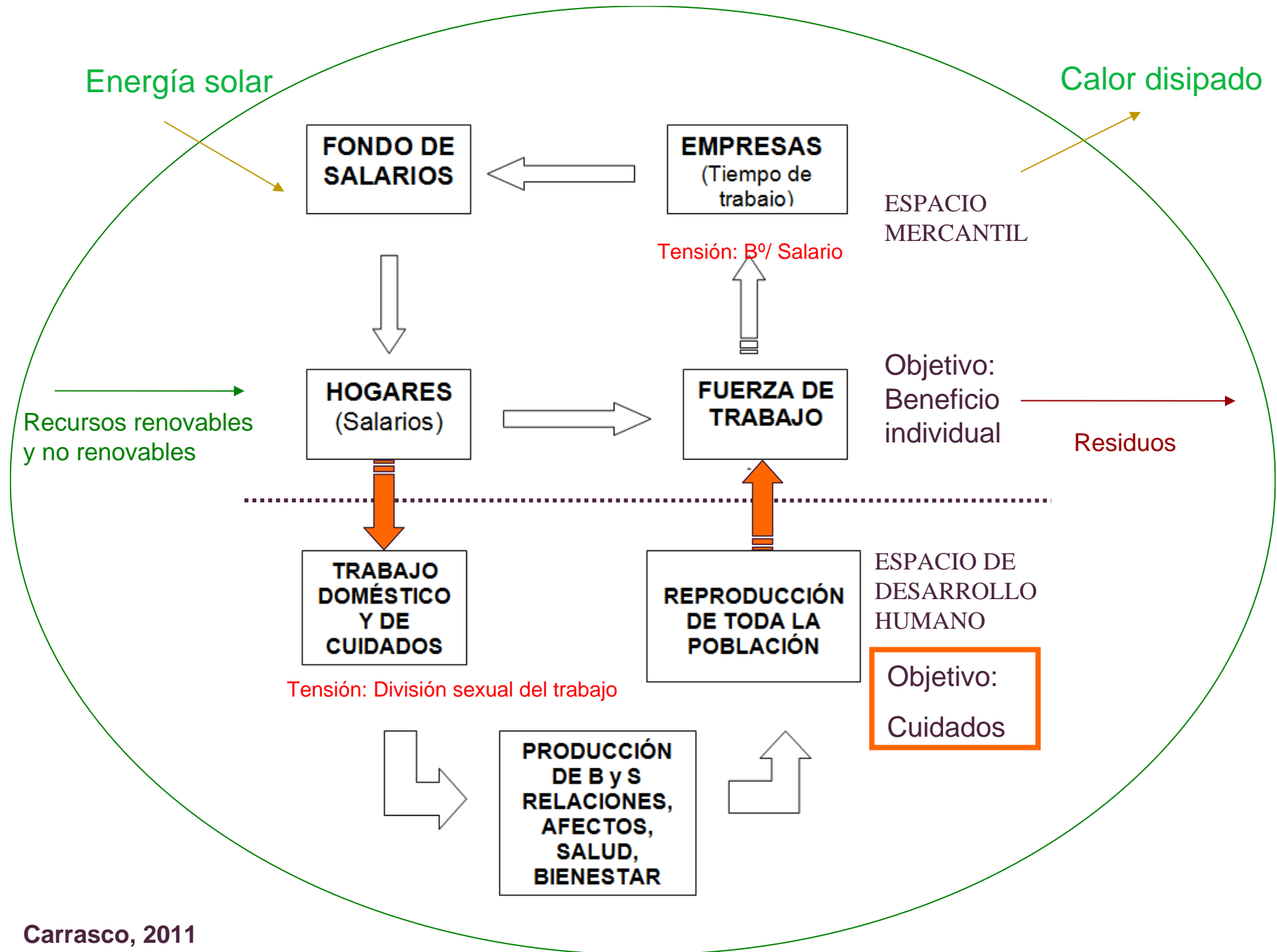

2. Desvelar la importancia clave de las relaciones de género:

“Economía de iceberg”

Dos partes claramente diferenciadas (por la lógica que las mueve) y una ha de permanecer necesariamente oculta para sostener el sistema.

¿Qué normas actúan?

- ▣ División sexual del trabajo
- ▣ Familia Nuclear tradicional
- ▣ Ética reaccionaria del cuidado



¿Qué os sugieren estas imágenes?





Luces reales



Múltiples Accesorios



Empresa nacional de montaje industrial y mantenimiento en continua expansión
debe seleccionar

JÓVENES CON CARRERA DE INGENIERO TÉCNICO

Terminada en promociones 1994 a 1997. carnet de conducir y servicio militar cumplido. Funciones: técnico comercial. Rótulo: S. S., general.

Enviar curriculum a FAI ASCENSORES, C/ Castellana, 29, 28016 Madrid.

EMPRESA LIDER
EN EL SECTOR
selecciona

SEÑORITAS

Para el Depto de

TELEMARKETING

Se requieren:

- * Residencia en España
- * Competitividad

Se ofrece:

- * Alto sueldo
- * Depende de tus capacidades

Se solicitan personas:

Interéses: 21 años a 40 años
317 61 31
lunes y viernes de 9 a 12 de la tarde

EMPRESA DE CONSTRUCCIÓN.
busca

ENCARGADO DE OBRA

PARA CONSTRUCCIÓN DE UN NUEVO HOTEL EN EL SUR DE TENERIFE.

Buscamos trabajador con experiencia en grandes obras. Ofrecemos contrato de trabajo por dos años y remuneración según cualificación profesional.

Persona de contacto: Sra. Carmen
☎ (922) 79 76 79

Empresa Multinacional de Artes Gráficas

afiliada en el Consorcio del Recurso

PRECISA

SECRETARIA BILINGÜE

Se requiere:

- * Título de Secretariado General de Idiomas en inglés
- * Experiencia en el sector de Artes Gráficas
- * Trabajo 8h y 40h semanales
- * Se valorará experiencia en el extranjero.

Se ofrece:

- * Remuneración acorde
- * Seguro de Vida durante el contrato
- * Incentivos económicos
- * Telegrafía, Internet
- APTOS. DE CONSUMOS DEL TUBO DIASALAJARA Indicado en el sobre la Ref: 922-819



colaboramos
TORNEROS Y TESOREROS
Colaboramos con
la industria de la alimentación para el control de calidad de los productos alimentarios.
Se buscan personas con formación superior en el área de control de calidad de alimentos.
Se ofrece un sueldo acorde a la experiencia profesional.
Se valorará la experiencia en el extranjero.
Se ofrece un contrato de trabajo indefinido.
Se ofrece un seguro de vida durante el contrato.
Se ofrecen incentivos económicos.



TRABAJO TEMPORAL Y PERMANENTE

PINTORES / CHAPISTAS

Se requieren:

- * Formación de 3, 3 y 3 años
- * Formación en el sector de Artes Gráficas
- * Residencia en la zona del Consorcio del Recurso.

Interesados enviar curriculum con fotografía reciente a la Avda. de la Castellana, 133 1ª planta de Torreón de Arden, o llamar al teléfono 974 03 13 o programar por la zona, exponencia.

UN NEGOCIO MUY FEMENINO

Importante marca brasileña de Parfumería y Cosmética Natural ofrece la oportunidad de iniciar una actividad comercial independiente de Venta Directa con gran futuro, sin necesidad de realizar inversión económica.

Solicitar información a:
Tel. (91) 309 02 05 / Fax (91) 309 15 58
Apartado de correos 21677- 28008 MADRID



- En 2012, el porcentaje de mujeres en altos cargos de la Administración General del Estado era del 31%.
- En 2010 el número de graduadas en educación superior superaba el 60%, sin embargo, el porcentaje de catedráticas en las universidades españolas se reduce al 15%.
- En 2009 el porcentaje de mujeres en el conjunto de Consejos de Administración de las empresas del Ibex 35 era del 10,3%, y sólo un 2,9% se encuentran en las Presidencias y un 7,8% en las Vicepresidencias.

(Fuente: INE)

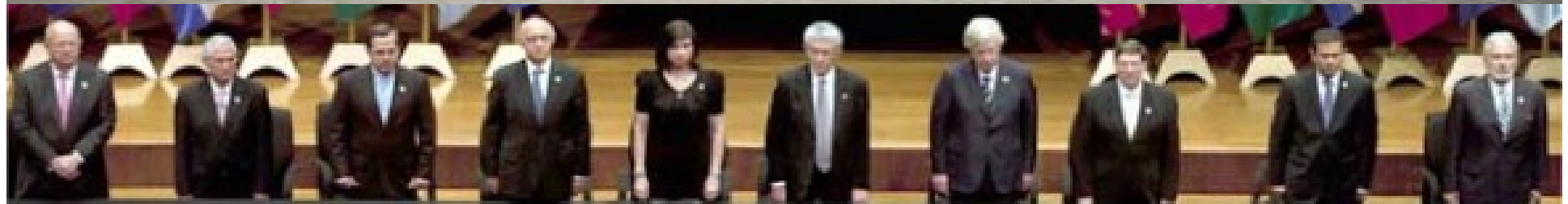

La DST se impone como norma a partir de una ética reaccionaria del cuidado (Video)

- Construcción sexuada de las identidades
- Control (normativización) del cuerpo de las mujeres



Revista Alfa&Omega. Arzobispado de Madrid

La concreción micro de la DST se establece en la **Familia Nuclear** (radiactiva!) también como norma...

¿Asunción de normas y estructuras androcéntricas?

o

¿Pretensión de subversión, de transformación?

Desde un punto de vista **feminista**, es necesario cuestionar toda una estructura social organizada en torno a los **mercados**, cuya prioridad no es dar respuesta a las necesidades de unas **vidas siempre vulnerables y necesitadas de cuidados**, sino poner en marcha flujos de valorización y acumulación de capital, poniendo la vida misma a su servicio.

CONFLICTO CAPITAL-VIDA

- ▣ Explotación en el ámbito mercantil y doméstico
- ▣ Apropiación de recursos públicos
- ▣ Desposesión de los bienes comunes...

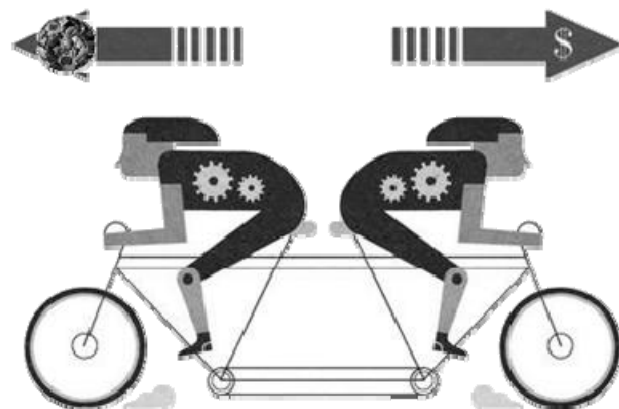

3. Construir un conocimiento transformador

¿Qué procesos de generación y distribución de recursos son necesarios para satisfacer las **expectativas vitales** de las personas?

¿Cuál es el papel de los **cuidados**?

¿Cómo y en qué medida la economía que tenemos hoy **sostiene, o no, la vida**, y qué **relaciones de poder** y **violencia** produce y reproduce?

Trasladamos estas ideas al contexto europeo....

Contexto europeo: Ejes de actuación en respuesta a la crisis de los '70

- Disciplina presupuestaria
- Liberalización financiera
- Desregulación selectiva de los mercados (laboral y de bienes y servicios básicos)
- Privatización de empresas públicas
- Imposición fiscal regresiva, pensiones...
- Protección de la propiedad privada y de la competencia como “derecho constitucional”
- Consumo como vía de integración de distintos sectores de la población
- **Discurso:**
Europa=Bienestar=Democracia

AJUSTE ESTRUCTURAL
mediante la reducción de
salarios, precios y gasto
público



¿Y qué implica esto en la cotidianidad de las personas, en las expectativas vitales?

- Estrechamiento del nexo **calidad de vida-capacidad de consumo** → **obtención de ingresos...**

- Pero dicha obtención de ingresos es cada vez más **inestable e insegura:**

✓ Endeudamiento como trampa

- **Polarización social:**

Para una mayoría de personas se intensifica su situación de **vulnerabilidad** y de **incertidumbre** frente al proyecto de vida elegido:



- **El incremento generalizado de la PRECARIEDAD DE LA VIDA**, entendida como la inseguridad en el acceso sostenido a los recursos necesarios para el proyecto de vida elegido.
- **El paso de situaciones de precariedad a situaciones de EXCLUSIÓN**, donde ya no hay incertidumbre sobre el acceso, sino falta de acceso a los recursos.
- El fuerte aumento de desigualdades sociales y la aparición de **nuevas vías de exclusión y diferenciación social**.

Crisis de reproducción social

...Y crisis de los cuidados

Y ello en el marco de la intensificación de otras crisis:

- **Crisis de las estructuras políticas y de la democracia:** Consolidación de grupos de poder y erosión de las instituciones colectivas de bienestar
- **Crisis ecológica:**
 - ▣ Calentamiento global
 - ▣ Agotamiento de los recursos naturales
 - ▣ Colapso de la biodiversidad(Herrero, 2012)



¿Y entonces qué ocurre a partir de 2007-08 tras el ESTALLIDO FINANCIERO?



Respuestas políticas:

Expansión fiscal, 2008-9: Planes de estímulo

Contracción fiscal, 2010-12: Austeridad

Intensificación de la contracción fiscal,
2013-15

Las novedades del *AUSTERICIDIO*:

*Se aplican con gran intensidad en un período de fuerte **recesión**

*Envueltas en un **discurso moral**:

- Fomenta sentimiento de culpa por el ENDEUDAMIENTO
- Demonización del GASTO y aceptación del RECORTE (“políticas lujo”)
- Mecanismo de CONTROL SOCIAL inseparable de la nueva relectura del papel de las mujeres en la sociedad: la **vuelta al orden natural del hogar**

(Gálvez, 2013)

Se trata de un conjunto de políticas encaminadas a:

1) Socializar los riesgos de los mercados y trasladar los costes de la crisis del sector privado a la ciudadanía

2) Se inhibe la responsabilidad social sobre la sostenibilidad de la vida, la cual queda:

- **(Re)privatizada**
- **Invisibilizada**
- **Feminizada:**

- Intensificación del trabajo de las mujeres

- Trabajo doméstico y de cuidados no remunerado
- Trabajo remunerado

- Reforzamiento de estereotipos y otras desigualdades

- Mujer = madre



- Para gestionar el CONFLICTO K-V, la estrategia es la **imposición de mayores responsabilidades al ámbito privado/doméstico**, utilizando a las **mujeres elemento de absorción de los shocks y como piezas clave de control social**.
- Pero de esta forma el conflicto **no se resuelve**, sino que **permanece latente**, permitiendo que las instituciones y estructuras sociales continúen (re)creando las desigualdades.
- Por ello las mujeres, los feminismos, también son **piezas clave en el diseño de estrategias de resistencia de lucha**, creando pensamiento crítico y propositivo, desde la diversidad y la agencia, y no solo como meras víctimas.



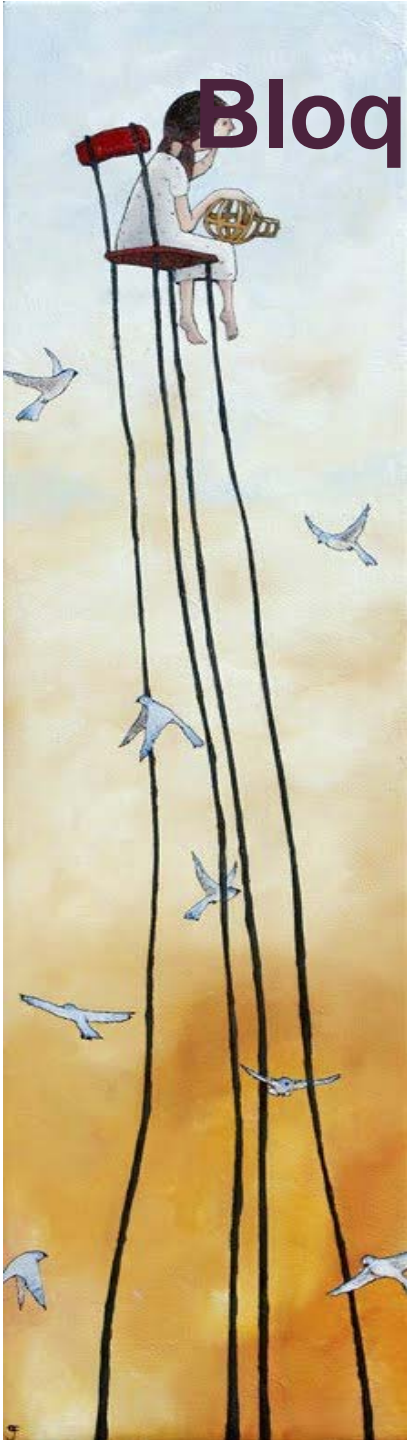

Bloque III: Transiciones ecosociales

En el horizonte está la transformación de un modelo de organizar la vida en común que transite del actual hacia otro alternativo, colocando la **SV en el centro**.

Este tránsito exige **buscar RESPUESTAS URGENTES** a la situación aquí y ahora, y **crear espacios de DEBATE SOCIAL E INSTITUCIONAL** en torno a:

- ▣ **Cuál es esa vida que merece la ALEGRÍA ser vivida**
- ▣ **Cómo nos organizamos colectivamente para su sostenimiento**

Atendiendo a dos criterios básicos:

- ***Universalidad***
- ***Singularidad***

(DFG, 2013)

- **NIVEL PERSONAL:** Cómo organizamos nuestra vida socioeconómica día a día: “SOSPECHÓMETRO”
- **NIVEL SOCIAL:** transformar las relaciones socioeconómicas en la cotidianeidad
- **NIVEL COMUNITARIO:** fortalecer espacios de generación y distribución de recursos que se muevan por lógicas distintas al ánimo de lucro, y que permitan **que la interdependencia económica se dé en términos de RECIPROCIDAD**
- **NIVEL MACRO:** no sólo exige transformaciones en los contenidos de las políticas, sino también, **diseñar formas más democráticas de decidir y de hacer**

(Pérez Orozco, 2012)

Eskerrik asko!

Astrid Agenjo
astridagenjo@gmail.com